

DOSSIER D'INSCRIPTION 2023-2024

DOCUMENTS A FOURNIR

- Fiche d'urgence infirmerie dûment complétée
- Autorisation ENT
- Relevé d'Identité Bancaire du responsable financier **obligatoire**.....
- Relevé d'Identité Bancaire au nom de l'élève **obligatoire**
- 1 photo d'identité de l'élève (indiquer le nom au dos)
- Exeat (certificat de fin de scolarité de l'établissement d'origine).....
- Photocopie de la carte d'identité de l'élève recto verso
- Photocopie de l'attestation de recensement (si + 16 ans)
- Photocopie du livret de famille pour tous les membres de la famille
- Photocopie de l'extrait du jugement en cas de divorce ou de séparation des parents
- Photocopie de toutes les vaccinations du carnet de santé
- Attestation d'assurance scolaire

DOCUMENTS JOINTS

- Adhésion à la Maison Des Lycéens
- Adhésion à l'Association Sportive
- Règles vestimentaires
- Calendrier Période de Formation en Milieu Professionnel
- Notice d'information pour le règlement par prélèvement automatique
- Mandat de prélèvement SEPA
- Démarches pour une demande de bourse papier ou en ligne
- Dossier de demande de bourse
- Note informative d'aide de Fond Social
- Note informative d'aide régionale Yep's

Calendrier PFMP 2023-2024

| septembre | | octobre | | novembre | | décembre | | janvier | | février | | mars | | avril | | mai | | juin | |
|-----------|------|---------|--|----------|------|----------|--|---------|------|---------|--|------|-----|-------|--|-----|-----|------|-----|
| 1 | vend | | | 1 | mer | | | 1 | lun | | | 1 | ven | | | 1 | mer | 1 | sam |
| 2 | sam | | | 2 | jeu | | | 2 | mar | | | 2 | sam | | | 2 | jeu | 2 | dim |
| 3 | dim | | | 3 | vend | | | 3 | mer | | | 3 | dim | | | 3 | ven | 3 | lun |
| 4 | lun | | | 4 | sam | | | 4 | jeu | | | 4 | lun | | | 4 | sam | 4 | mar |
| 5 | mar | | | 5 | dim | | | 5 | ven | férié | | 5 | mar | | | 5 | dim | 5 | mer |
| 6 | mer | | | 6 | lun | | | 6 | sam | | | 6 | mer | | | 6 | lun | 6 | jeu |
| 7 | jeu | | | 7 | mar | | | 7 | dim | | | 7 | jeu | | | 7 | mar | 7 | ven |
| 8 | vend | | | 8 | mer | | | 8 | lun | | | 8 | ven | | | 8 | mer | 8 | sam |
| 9 | sam | | | 9 | jeu | | | 9 | mar | | | 9 | sam | | | 9 | jeu | 9 | dim |
| 10 | dim | | | 10 | vend | | | 10 | mer | | | 10 | dim | | | 10 | ven | 10 | lun |
| 11 | lun | | | 11 | sam | | | 11 | jeu | | | 11 | lun | | | 11 | sam | 11 | mar |
| 12 | mar | | | 12 | dim | | | 12 | ven | | | 12 | mar | | | 12 | dim | 12 | mer |
| 13 | mer | | | 13 | lun | | | 13 | sam | | | 13 | mer | | | 13 | lun | 13 | jeu |
| 14 | jeu | | | 14 | mar | | | 14 | dim | | | 14 | jeu | | | 14 | mar | 14 | ven |
| 15 | vend | | | 15 | mer | | | 15 | lun | | | 15 | ven | | | 15 | mer | 15 | sam |
| 16 | sam | | | 16 | jeu | | | 16 | mar | | | 16 | sam | | | 16 | jeu | 16 | dim |
| 17 | dim | | | 17 | vend | | | 17 | mer | | | 17 | dim | | | 17 | ven | 17 | lun |
| 18 | lun | | | 18 | sam | | | 18 | jeu | | | 18 | lun | | | 18 | sam | 18 | mar |
| 19 | mar | | | 19 | dim | | | 19 | ven | | | 19 | mar | | | 19 | dim | 19 | mer |
| 20 | mer | | | 20 | lun | | | 20 | sam | | | 20 | mer | | | 20 | lun | 20 | jeu |
| 21 | jeu | | | 21 | mar | | | 21 | dim | | | 21 | jeu | | | 21 | mar | 21 | ven |
| 22 | vend | | | 22 | mer | | | 22 | lun | | | 22 | ven | | | 22 | mer | 22 | sam |
| 23 | sam | | | 23 | jeu | | | 23 | mar | | | 23 | sam | | | 23 | jeu | 23 | dim |
| 24 | dim | | | 24 | vend | | | 24 | mer | | | 24 | dim | | | 24 | ven | 24 | lun |
| 25 | lun | | | 25 | sam | | | 25 | jeu | | | 25 | lun | | | 25 | sam | 25 | mar |
| 26 | mar | | | 26 | dim | | | 26 | ven | | | 26 | mar | | | 26 | dim | 26 | mer |
| 27 | mer | | | 27 | lun | | | 27 | mer | | | 27 | mer | | | 27 | lun | 27 | jeu |
| 28 | jeu | | | 28 | mar | | | 28 | dim | | | 28 | jeu | | | 28 | mar | 28 | ven |
| 29 | vend | | | 29 | mer | | | 29 | vend | | | 29 | ven | | | 29 | mer | 29 | sam |
| 30 | sam | | | 30 | jeu | | | 30 | sam | | | 30 | sam | | | 30 | jeu | 30 | dim |
| | | | | 31 | mar | | | 31 | dim | | | 31 | dim | | | 31 | ven | | |

Sous réserve de consignes ministérielles modifiant sur la période de PFMP.



2 rue des Écoles
28110 LUCÉ

☎ 02 37 35 22 80

☎ 02 37 28 39 59

<http://www.lp-elsa-triolet.fr>

ANNEE SCOLAIRE 2023/2024

Madame, Monsieur

Le Lycée des Métiers Elsa Triolet dispose d'un Espace Numérique de Travail (ENT) nécessitant une identification pour chaque utilisateur.

L'accès aux notes, aux absences, au cahier de texte, aux cours en ligne, se fera exclusivement dans l'ENT. Chaque utilisateur doit posséder un identifiant et un mot de passe qui nécessite pour les élèves mineurs l'autorisation du responsable légal.

Le rectorat et le lycée ont procédé auprès de la CNIL à une déclaration inscrivant l'ENT dans le cadre législatif régissant le traitement des données à caractère personnel. **Aussi, je vous demande de bien vouloir compléter le coupon ci-dessous autorisant l'accès à l'ENT du lycée.**

Par ailleurs, conformément à l'article 5 de l'arrêté du 30/11/2006 précité portant création au sein du ministère de l'éducation nationale, d'un traitement de données à caractère personnel relatif aux ENT, vous disposez auprès de l'établissement d'un droit à rectification pour toute information erronée à caractère nominatif.

La Provisseure

Isabelle ATCHAPA

Pour les élèves mineurs

Je, soussigné(e) Responsable légal de l'élève mineur(e)

Nom..... Prénom..... Classe.....

autorise la création du compte de mon enfant dans l'ENT.

Pour les élèves majeurs

Nom : Prénom : Classe :

J'autorise la création de mon compte dans l'ENT.

Signature du responsable légal (pour les élèves mineurs)

Signature de l'élève (pour tous les élèves)



Année scolaire 2023/2024

FICHE D'URGENCE A L'ATTENTION DES PARENTS*

Nom : Prénom :
Classe : Date de naissance : .../.../.....

Nom et adresse des parents ou du représentant légal :

N° Sécurité Sociale

Adresse du centre de sécurité sociale :

N° et adresse de l'assurance scolaire :

En cas d'accident, l'établissement s'efforce de prévenir la famille par les moyens les plus rapides. Veuillez faciliter notre tâche en nous donnant au moins un numéro de téléphone :

1. N° de téléphone du domicile :
2. N° du travail du père : Poste :
3. N° du travail de la mère : Poste :
4. Nom et n° de téléphone d'une personne susceptible de vous prévenir rapidement :

En cas d'urgence, un élève accidenté ou malade est orienté et transporté par les services de secours d'urgence vers l'hôpital le mieux adapté. La famille est immédiatement avertie par nos soins.

Un élève mineur ne peut sortir de l'hôpital qu'accompagné de sa famille.

Date du dernier rappel de vaccin antitétanique :

Observations particulières que vous jugerez utiles de porter à la connaissance de l'établissement (allergies, traitements en cours, précautions particulières à prendre)

NOM, adresse et n° de téléphone du médecin traitant :

*DOCUMENT NON CONFIDENTIEL à remplir par les familles à chaque début d'année scolaire.
Si vous souhaitez transmettre des informations confidentielles, vous pouvez le faire sous enveloppe fermée à l'intention de l'infirmière de l'établissement.

NOTICE POUR LE CHOIX DU REGLEMENT PAR PRELEVEMENT AUTOMATIQUE DE LA DEMI-PENSION OU DE L'INTERNAT

ATTENTION : si vos frais de restauration étaient déjà en prélèvement automatique pour l'année scolaire 2022-2023, vous devez à nouveau remplir cette demande pour l'année 2023-2024, en joignant un relevé d'identité bancaire.

Vous souhaitez opter pour un règlement fractionné des frais de demi-pension ou d'internat de votre enfant. Celui-ci se fera **par prélèvement automatique à compter de la rentrée scolaire 2023/2024.**

Lycée professionnel
Elsa Triolet

Pour bénéficier de ce mode de règlement les **imprimés** suivants doivent être **complétés et remis à l'Accueil Intendance au plus tard le 8 septembre 2023 :**

Lycée des métiers
du tertiaire administratif
et du commerce

- ✉ Mandat de prélèvement SEPA
- ✉ Relevé d'identité bancaire R.I.B. ou R.I.P **à joindre impérativement**

Le proviseur

N'oubliez pas de dater et de signer la demande d'autorisation de prélèvement

Dossier suivi par
NEIL Marie-Agnès
T 02 37 35 22 80
F 02 37 28 39 59
ce.0280864m
@ac-orleans-tours.fr

Les élèves BOURSIERS en 2022/2023 et les nouveaux boursiers 2023/2024

- Ne peuvent pas prétendre au prélèvement automatique.
- Si besoin, une demande d'échéancier peut être faite auprès du gestionnaire pour votre reste à charge.

2 rue des écoles
28110 Lucé

| ECHEANCIER DU PREMIER TRIMESTRE 2023/2024 | | | |
|--|--|--|--|
| Sommes prélevées au cours du premier trimestre | | | |
| QUALITE \ DATES | 1 ^{er} prélèvement fin octobre | 2 ^{ème} prélèvement fin novembre | 3 ^{ème} prélèvement fin décembre |
| INTERNE | 225.00 € | 225.00 € | Montant restant dû |
| DEMI-PENSIONNAIRE AU FORFAIT 5 JOURS | 80.00 € | 80.00 € | Montant restant dû |
| DEMI-PENSIONNAIRE AU FORFAIT 4 JOURS | 60.00 € | 60.00 € | Montant restant dû |

Un échéancier personnalisé du premier trimestre 2023/2024 **vous sera adressé** suite à l'enregistrement de votre demande de règlement par prélèvement automatique. Un échéancier pour les deuxième et troisième trimestres 2023/2024 vous sera adressé ultérieurement après vote par le Conseil d'Administration des tarifs d'hébergement pour l'année 2024.

En cas de rejet de prélèvement, vous devez vous acquitter de la créance en cours par un autre moyen de paiement (espèces ou chèque) auprès du service intendance. Vous ne pourrez plus être en prélèvement automatique pour l'année scolaire en cours.

Demande de bourse nationale de lycée pour l'année scolaire 2023 - 2024

La demande de bourse nationale de lycée¹ est émise par le Ministère de l'Éducation nationale et de la Jeunesse.

Comment faire ma demande de bourse nationale de lycée ?

- 1- Je lis la notice.
- 2- Je rassemble les documents justificatifs.
- 3- Je remplis le formulaire en pages 3, 4 et 5.
- 4- J'envoie la demande remplie et signée et tous les documents justificatifs à l'établissement où l'élève est scolarisé.

Vous pouvez faire votre demande en version papier ou en ligne directement sur le portail Scolarité services de votre académie avec votre compte EduConnect² :



du 29 mai au 5 juillet (inclus) 2023 et du 1 septembre au 19 octobre (inclus) 2023

Le service de demande en ligne n'est pas ouvert pour les établissements privés.

Partie à conserver

Notice

Qu'est ce que la bourse nationale de lycée ?

La Bourse nationale de lycée vous aide à financer les frais de scolarité de votre enfant, si celui-ci est scolarisé ou va rentrer dans un **lycée public** ou un **lycée privé habilité à recevoir des boursiers nationaux**.

Qui peut faire cette demande ?

Un responsable légal de l'enfant (père, mère ou tuteur) ou une personne en charge de l'enfant.

Qui est concerné par la demande de bourse nationale de lycée ?

Les élèves inscrits en classe de :

- 3ème au collège qui poursuivront leur scolarité en lycée général, technologique ou professionnel, un établissement régional d'enseignement adapté (EREA) ou dans une classe complète réglementée de niveau lycée au centre national de l'enseignement à distance (CNED) ;

Les élèves non boursiers de lycée inscrits en classe de :

- 2nde, 1ère ou terminale, en lycée général, technologique ou professionnel ;
- 1ère ou 2ème année de CAP ;

- ! Ne sont pas concernés par cette aide financière :**
- Les apprentis (Pour en savoir plus rapprochez-vous de votre région)
 - Les étudiants et élèves inscrits en BTS (Pour en savoir plus rendez-vous sur messervices.etudiant.gouv.fr)

Quels sont les critères d'obtention de cette bourse ?

La bourse nationale de lycée est obtenue en fonction de deux critères :

1. **les ressources de la famille** : c'est le revenu fiscal de référence, inscrit sur votre avis d'imposition 2023 sur les revenus de 2022.

- ! Si vous êtes en concubinage, c'est la somme des revenus fiscaux de référence des **deux concubins** qui est prise en compte.**

1. Articles R. 531-13 à D. 531-43 du Code de l'éducation

2. Le portail Scolarité Services est une offre de services en ligne mis à la disposition des représentants légaux de l'élève par le Ministère de l'Éducation nationale et de la Jeunesse.

2. Les enfants à charge rattachés à votre foyer fiscal :

- les enfants mineurs
- les enfants majeurs
- les enfants en situation de handicap

Le barème ci-dessous vous permet de vérifier si vous pouvez bénéficier d'une bourse de lycée pour cette demande, selon les ressources de la famille et le nombre d'enfant(s) à charge :

| Nombre d'enfant(s) à charge | 1 | 2 | 3 | 4 | 5 | 6 | 7 | 8 ou + |
|---|---------|---------|---------|---------|---------|---------|---------|---------|
| Plafond de revenus 2022 à ne pas dépasser | 20 127€ | 21 674€ | 24 769€ | 28 641€ | 32 511€ | 37 157€ | 41 801€ | 46 446€ |

Pour savoir si vous avez droit à la bourse nationale du lycée, vous pouvez utiliser le simulateur :

<https://www.education.gouv.fr/les-bourses-de-college-et-de-lycee-326728>

Il vous permet de savoir si vous pouvez bénéficier d'une bourse de lycée pour votre élève et d'estimer son montant.



Quels sont les documents justificatifs à joindre ?

Si vous faites votre demande jusqu'au 5 juillet 2023 inclus (première période de campagne) :

- un document mentionnant votre **numéro fiscal**

Le numéro fiscal figure sur votre déclaration de revenus pré-remplie, sur vos avis d'impôt (avis de situation déclarative, impôt sur le revenu).

Si vous faites votre demande à partir du 1 septembre 2023 (deuxième période de campagne) :

- une copie de votre avis d'imposition 2023 sur les revenus 2022

Vous devez également fournir selon votre situation les documents suivants :

| Selon votre situation | Documents complémentaires à fournir |
|---|--|
| Si vous vivez en concubinage ³ | <ul style="list-style-type: none">– Si vous faites votre demande pendant la première période de campagne : tout document mentionnant le numéro fiscal de votre partenaire– Si vous faites votre demande pendant la deuxième période de campagne : l'avis d'imposition 2023 sur les revenus 2022 de votre partenaire |
| Si l'élève pour lequel vous demandez la bourse est désormais à votre charge et ne figurait pas sur votre avis d'imposition | <ul style="list-style-type: none">– Attestation de paiement de la CAF indiquant les enfants à votre charge– Justificatif du changement de résidence de l'élève |
| Si votre demande concerne un enfant dont vous avez la tutelle | <ul style="list-style-type: none">– Copie de la décision de justice désignant le tuteurou– De la décision du conseil de famille et une attestation de paiement de la CAF |

→ Pour en savoir plus :

Vous pouvez contacter l'établissement fréquenté par votre enfant ou consulter :

<https://www.education.gouv.fr/les-bourses-de-college-et-de-lycee-326728>

Pour les élèves qui poursuivent leurs études au CNED, vous pouvez consulter :

<https://www.cned.fr/eleve/les-modalites-de-demande-de-bourse-au-lycee>

3. Nous considérons que vous vivez en concubinage si vous partagez avec votre partenaire votre lieu de domicile sans avoir le même avis d'imposition.

Votre partenaire est :

la mère de l'élève le père de l'élève autre

Son nom de naissance _____

Son nom d'usage (si différent) _____

Son prénom _____

Son numéro fiscal 1 A

Son adresse _____

Code postal 1 1 1 1 1 Commune _____

Exerce t-il une activité professionnelle ? Oui Non

Profession _____

2. La scolarité de l'élève

Établissement actuellement fréquenté par l'élève :

Nom de l'établissement _____

Code postal 1 1 1 1 1 Commune _____

Classe actuelle où l'élève est scolarisé _____

L'élève poursuit ses études, à la rentrée scolaire 2023 - 2024, en :

Lycée public ou privé

Au CNED

3. Les enfants à charge du foyer

| Nom et prénom de chacun des enfants à charge (y compris l'élève pour qui vous demandez la bourse) | Date de naissance | Établissement scolaire fréquenté ou profession | Boursier | |
|---|---|--|----------|-----|
| | | | oui | non |
| _____ _____ | <u>J</u> <u>J</u> / <u>M</u> <u>M</u> / <u>A</u> <u>A</u> <u>A</u> <u>A</u> | _____ _____ | | |
| _____ _____ | <u>J</u> <u>J</u> / <u>M</u> <u>M</u> / <u>A</u> <u>A</u> <u>A</u> <u>A</u> | _____ _____ | | |
| _____ _____ | <u>J</u> <u>J</u> / <u>M</u> <u>M</u> / <u>A</u> <u>A</u> <u>A</u> <u>A</u> | _____ _____ | | |
| _____ _____ | <u>J</u> <u>J</u> / <u>M</u> <u>M</u> / <u>A</u> <u>A</u> <u>A</u> <u>A</u> | _____ _____ | | |
| _____ _____ | <u>J</u> <u>J</u> / <u>M</u> <u>M</u> / <u>A</u> <u>A</u> <u>A</u> <u>A</u> | _____ _____ | | |
| _____ _____ | <u>J</u> <u>J</u> / <u>M</u> <u>M</u> / <u>A</u> <u>A</u> <u>A</u> <u>A</u> | _____ _____ | | |
| _____ _____ | <u>J</u> <u>J</u> / <u>M</u> <u>M</u> / <u>A</u> <u>A</u> <u>A</u> <u>A</u> | _____ _____ | | |
| _____ _____ | <u>J</u> <u>J</u> / <u>M</u> <u>M</u> / <u>A</u> <u>A</u> <u>A</u> <u>A</u> | _____ _____ | | |

SONT STRICTEMENT INTERDITS

Les vêtements délavés ou déchirés, les treillis, survêtements, leggings, shorts, jupes et tee-shirt très courts et les casquettes.

Le port des écouteurs, d'une casquette ou d'une capuche n'est pas accepté dans le lycée.

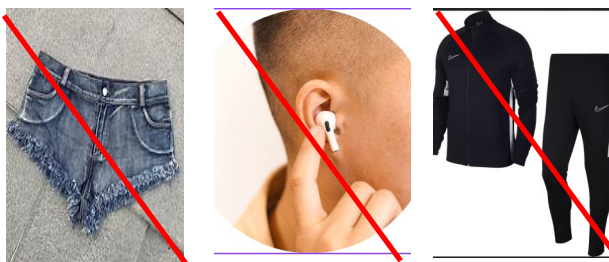
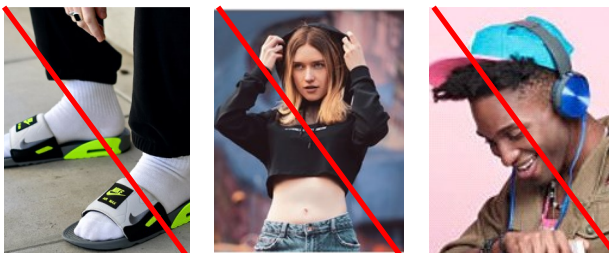
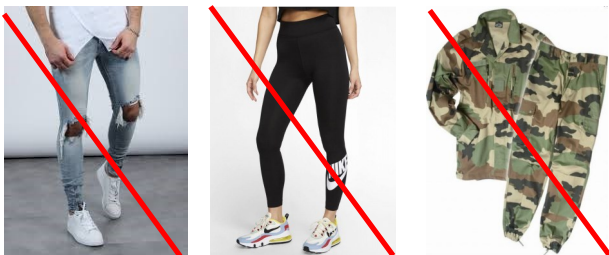

L'accès à l'établissement ne pourra pas être autorisé en cas de non respect de ces règles vestimentaires.



REGLES VESTIMENTAIRES AU LYCÉE

Lycée professionnel Elsa Triolet
2, rue des Ecoles - 28110 LUCE
☎ 02 37 35 22 80 - 📠 02 37 28 39 59
📧 email ce.0280864m@ac-orleans-tours.fr

YEPS

COMMENT ÇA MARCHE ?

TU SOUHAITES BÉNÉFICIER DE TOUS LES AVANTAGES ET LES BONS PLANS PROPOSÉS PAR LA RÉGION CENTRE-VAL DE LOIRE ?
SUIS LE GUIDE POUR T'INSCRIRE SUR YEPS.FR !*

(*Chaque aide de la Région est soumise à des conditions d'obtention différentes).

Je n'ai pas de compte

- 1 Je clique sur l'onglet connexion
- 2 Je choisis mon statut (lycéen, apprenti, étudiant, autres situations)



J'ai des identifiants ENT (espace numérique de travail)

- 3 Le site me propose de basculer directement sur l'ENT
- 4 Je complète mes informations personnelles (tél, mail)
- 5 J'arrive sur mon profil et je peux utiliser YEP'S
- 6 J'active mes cagnottes YEP'S

Je n'ai pas d'identifiants ENT

- 3 Je crée mon compte et je choisis un identifiant YEP'S et un mot de passe
- 4 J'active mes cagnottes YEP'S



J'ai déjà un compte

À chaque rentrée scolaire, je pense à actualiser mes informations (statut, adresse...). En effet, c'est capital pour bénéficier de nouveaux avantages. En fonction de ton statut, tu peux activer de nouvelles cagnottes.

ZOOM SUR MES CAGNOTTES

En activant mes cagnottes YEP'S, je peux bénéficier de :

- Jusqu'à 350 € pour financer mon équipement numérique
- 50 € pour financer mon 1^{er} équipement professionnel
- 20 € pour financer ma carte Rémi Liberté jeune
- 20 € pour mes sorties culturelles ainsi que des entrées gratuites dans des lieux culturels de la région

Alors, penses-y !



Création et conception : @scoopcommunication

→ YEPS RESTONS CONNECTÉS !

Application disponible sur



NOUS CONTACTER

☎ 02 18 88 97 20

✉ contact@yeps.fr



Sans plus attendre, ne cherche plus d'excuse et inscris-toi sur **yeps.fr !**

NOUVEAU

→ UN COUP DE POUCE POUR L'EMPLOI



Centre-Val de Loire Jobaviz

Tu es étudiant-e et tu recherches un emploi ?

Inscris-toi sur : centrevaleloire.jobaviz.fr et trouve des offres compatibles avec tes études.



Jobaviz c'est une recherche simplifiée, ciblée et gratuite !

La bourse de l'apprentissage et de l'alternance

Tu souhaites t'orienter vers un cursus en apprentissage ou en alternance ? Alors rends-toi sur la plateforme qui facilite les échanges entre apprentis et recruteurs : apprentissage.yeps.centrevaleloire.fr

Cet espace te donne la possibilité d'identifier les offres présentes sur le territoire et permet aux CFA (Centres de formation d'apprentis) de déposer des offres de formation et d'emploi.

YEPS TON PASS « BONS PLANS » AU QUOTIDIEN

TU ES LYCÉEN · NE, APPRENTI · E, ÉTUDIANT · E, JEUNE ACTIF · VE, NON SCOLARISÉ · E OU EN RECHERCHE D'EMPLOI ? AVEC YEP'S, LA RÉGION CENTRE-VAL DE LOIRE EST À TES CÔTÉS. VÉRITABLE GÉNÉRATEUR DE BONS PLANS, CE PASS, DESTINÉ AUX 15-25 ANS DU TERRITOIRE, TE PERMET DE BÉNÉFICIER DE NOMBREUX AVANTAGES *. TRANSPORT, CULTURE, LOGEMENT, ÉTUDES À L'ÉTRANGER... À TOI DE JOUER !

* Chaque aide de la Région est soumise à des conditions d'obtention différentes



→ UNE AIDE POUR L'ACHAT DE TON ORDINATEUR PORTABLE

Sur yeps.fr, tous les lycéens des **lycées publics, des niveaux 2^{de} et 1^{re}, Terminale et CAP** en Centre-Val de Loire ont accès à un catalogue d'ordinateurs, d'accessoires et de services, avec **des prix réduits de 35 à 95 %**. La Région te permet aussi de bénéficier d'une aide financière, allant de **30 €** pour tous, jusqu'à **350 €** pour les élèves ayant le plus haut niveau de bourse.

Pour en profiter, **inscris-toi sur yeps.fr et active ta cagnotte pour l'aide à l'équipement numérique.**

Attention : l'aide ne te sera accordée qu'une seule fois dans ta scolarité.

UNE AIDE POUR TON MATÉRIEL PRO ?

Ta formation nécessite un outillage, des vêtements ou des équipements spéciaux ? La Région Centre-Val de Loire finance une partie de ton matériel, soit :

- **50 €** pour les lycéens en 1^{re} année de bac pro, CAP en lycée ou en section technologique « Sciences et Technologies de l'Hôtellerie et de la Restauration »
- **50 €** pour les élèves aides-soignants inscrits pour la première fois dans un institut paramédical agréé par la Région Centre-Val de Loire

Inscris-toi sur yeps.fr et active ta cagnotte pour l'aide au 1^{er} équipement !



→ UN BON BOL DE CULTURE

YEP'S, c'est un sésame qui t'ouvre les portes de lieux culturels et t'offre des réductions pour des manifestations. Spectacles, concerts, festivals, cinéma, visites du patrimoine régional, achats de livres, ... C'est aussi l'opportunité de découvrir **gratuitement** des sites phares de la région comme l'Abbaye de Noirlac (18), le Musée des Beaux-Arts et d'histoire naturelle de Châteaudun (28), la Tour blanche d'Issoudun (36), la Cité royale de Loches (37), le Domaine régional de Chaumont-sur-Loire (41) ou encore Les Turbulences-FRAC Centre (45).

Pense à t'inscrire sur yeps.fr pour utiliser ta cagnotte culture et profiter de bons plans exclusifs toute l'année !



→ UN COUP DE POUCE POUR TE LOGER ?

- **Le propriétaire/bailleur te demande une caution**

L'aide régionale au dépôt de garantie, tu connais ? Destinée aux moins de 26 ans, c'est une avance remboursable de **300 €** (150 € pour une colocation), correspondant au montant du dépôt de garantie pour ton premier logement.

Plus d'infos sur yeps.fr

- **Tu cherches un logement temporaire**

Tes études se déroulent loin de chez toi ? La Région Centre-Val de Loire t'aide à trouver une solution de logement temporaire.

Rendez-vous sur www.elogement.regioncentre.fr



→ PARS ÉTUDIER OU FAIRE UN STAGE À L'ÉTRANGER

Mobi-Centre, c'est une aide financière à la mobilité internationale, attribuée aux étudiants qui réalisent, au moins, **un stage professionnel de quatre semaines ou un séjour d'études de deux mois**, à l'étranger. Elle ne concerne que les **formations initiales et scolaires** (de niveau supérieur au bac) – pas de formation continue, ni d'alternance – dispensées dans les établissements d'enseignement supérieur du Centre-Val de Loire et délivrant un diplôme reconnu par l'État.

Inscris-toi sur yeps.fr pour récupérer l'**attestation Mobi-Centre** à faire figurer au dossier.

Pour plus de renseignements :

- **étudiants à l'université, rendez-vous dans votre service des relations internationales,**
- **étudiants dans d'autres établissements, rendez-vous dans votre service de scolarité.**

→ TE DÉPLACER SANS TE RUINER

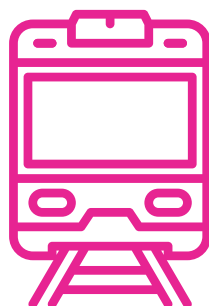

- **La carte Rémi Liberté Jeune**

Si tu as moins de 26 ans, elle t'offre **des réductions jusqu'à 66 %** sur tes trajets en car et en train, y compris en région Île-de-France et Pays de la Loire. Pour te la procurer, inscris-toi sur yeps.fr* ! Grâce à ta **cagnotte transports, ta carte est gratuite.**

*sur yeps.fr la carte est gratuite pour les 15-25 ans

Nouveauté : Ta carte n'est plus expédiée à ton domicile. Une attestation provisoire de 2 mois te sera délivrée et il faudra alors te rendre en guichet SNCF, avec ton attestation en cours de validité, pour récupérer ta carte.

Plus d'infos sur www.remi-centrevaldeloire.fr

- **L'abonnement Rémi Zen Jeune**

- Pour un trajet quotidien (même point de départ et d'arrivée) : si tu as moins de 26 ans, tu paies ton abonnement entre **25 et 75 €** pour voyager en car et en train.

- Pour des trajets réguliers : tu peux voyager librement dans toute la région en car et en train pour **100 €** maximum par mois.





Fond social Lycéen

Le fonds social peut vous être attribué si vous avez des difficultés à payer les frais de scolarité et de vie scolaire de votre enfant.

Il peut s'agir de tout ou partie des frais d'internat, de demi-pension, de transport, de sorties scolaires, d'achat de matériels de sport, de fournitures et manuels scolaires ou de dépenses annexes ayant un impact sur la scolarité de l'élève.

Le fond social lycéen est géré par l'établissement.

Pour le solliciter il vous faudra remplir un petit dossier récapitulatif la situation sociale et financière de votre ménage. En cas de difficultés de remplissage du document, l'assistant social du lycée peut être sollicité.

Ce dossier sera présenté devant une commission composée de représentants de l'établissement et des parents d'élève et présidé par le chef d'établissement.

Avant le passage en commission les dossiers sont anonymés.

La demande doit impérativement porter sur une facture ou un devis.

L'aide apportée varie en fonction de la situation mais avec une prise en charge maximum de 80% de la somme total de la facture ou du devis.

Le but du fond social est de soulager les familles face aux dépenses liées à la scolarité c'est pourquoi il ne faut pas hésiter à le solliciter.

M. Boullais, Assistant Social

FORMULAIRE D'ADHÉSION

Année Scolaire 2023 / 2024

↳ L'ADHERENT :

NOM : _____ Prénom : _____ Classe : _____

Date de naissance : ____/____/____

@ E-mail : _____ ☎ Portable : _____

↳ LE RESPONSABLE LÉGAL DE L'ADHERENT (si mineur) :

M. Mme

NOM : _____ Prénom : _____

Adresse :

Code postal : _____ Ville: _____

@ E-mail : _____ ☎ Portable : _____

Signature :



↳ ENREGISTREMENT DE LA COTISATION :

Date : ____/____/____

Je verse ma cotisation d'un montant de 2 euros

Par chèque à l'ordre du Trésorier de **La Maison des Lycéens du Lycée Elsa Triolet.**
(Chèque débité à partir de fin septembre 2023)

En espèces.

ASSOCIATION SPORTIVE



ASSOCIATION **ELSA TRIOLET**

FICHE D'INSCRIPTION AUTORISATION PARENTALE

Je soussigné(e)..... (Père, Mère ou Tuteur) (1)

Adresse :

.....
.....

Téléphone Domicile :

Téléphone professionnel :

autorise l'élève en classe de né(e) le...../...../.....

à faire partie de l'Association Sportive de son établissement scolaire .En outre, j'accepte que les responsables de l'Association Sportive et/ou de l'UNSS autorisent, en mon nom, une intervention médicale ou chirurgicale en cas de besoin. (1)

De plus, j'autorise l'élève à accomplir, seul ou véhiculé par le professeur (véhicule de l'établissement ou véhicule personnel), les déplacements sur les différents sites sportifs. (1)

CERTIFICAT MEDICAL : J'ai pris connaissance que mon enfant n'a plus besoin de fournir un certificat médical pour l'obtention de la licence. Le code de l'éducation (article L552-4) stipule que « tout élève apte à l'éducation physique et sportive est réputé apte aux activités physiques et sportives volontaires » sauf pour les activités suivantes (article L231-2-3) : rugby, boxe, tir sportif, plongée subaquatique (ne comprend pas le hockey subaquatique), spéléologie.

Droit à l'image : J'autorise les professeurs à prendre, reproduire et diffuser des photographies mettant en scène mon enfant pour élaborer, illustrer des documents à destination des élèves, des familles et des personnels de l'Education Nationale (site du lycée, journal de l'AS, affiches, page Facebook). (1)

⇒ J'ai pris connaissance des garanties proposées par l'assureur de l'association sportive pour la couverture des dommages corporels de mon enfant dans le cadre des activités de l'AS.

Fait à Le.....

Signature :

(1) Rayer les mentions inutiles

INFORMATIONS PERSONNELLES

Pour les convocations ou un retard à la compétition, ton numéro personnel :

.....

ACTIVITÉS QUE TU VEUX PRATIQUER :

.....

➔ Pièces à fournir :

- Autorisation parentale signée
- Cotisation annuelle de 14 euros (Pour les paiements par chèques bancaires, veuillez les libeller à l'ordre de **L'ASSOCIATION SPORTIVE DU LYCEE ELSA TRIOLET**)

Informations diverses :

- Ⓞ Le calendrier des compétitions et les résultats sont affichés au lycée.
- Ⓞ Une page Facebook est créée pour suivre les performances de chacun(e)
- Ⓞ Une convocation est donnée avant chaque compétition donnant les lieux et les horaires de rendez-vous et les horaires de fin. Un rappel est parfois effectué par SMS.